IU81 ASP103717

SYKLONSTØVSUGER LONGOPAC® - 3 MOTORER



STØVSUGEREN IU81 er en industriell syklonstøvsuger med tre universalmotorer med bypass, laget for suging av fint støv ved kilden ved grovsliping, sliping og høvling, og mer generelt til all krevende profesjonell bruk. Den er den mest solgte modellen i støvsugerutvalget vårt, på grunn av robustheten ved krevende bruk.

Den forsterkede syklonvirkningen beskytter de tre filterpatronene **ULPA + PTFE** mot slipende materialer. Filterrengjøringen er helt automatisk, uten at sugingen stanses, og en knapp gir manuell rengjøring ved behov. Det kontinuerlige posesystemet **LONGOPAC®** gjør det mulig å lukke og bytte pose uten at operatøren utsettes for det oppsamlede støvet.

Den kobles til maskinene våre **PETIT POTAM**, **FOUINE** og **CASTOR** for suging ved kilden.

TEKNISKE DATA

EFFEKT	**3 300 W**
MOTORER	**3 x universalmotorer med bypass**
SPENNING	**230 V**
FREKVENS	**50 / 60 Hz**
STRØMSTYRKE	**14,4 A**
MAKSIMALT UNDERTRYKK	**230 mBar**
LUFTMENGDE	**510 m^3/h**
RENGJØRING AV FILTER	**Automatisk, uten stans i sugingen (og manuell knapp)**
FILTERTYPE	**3 x filterpatroner ULPA + PTFE**
FILTERFLATE	**36 000 cm^2**
Ø FILTERKAMMER	**460 mm**
Ø SUGEINNTAK	**60 mm, tangentielt**
KAPASITET	**22 m LONGOPAC®**
VEKT	**81 kg**
MÅL	**86 x 58 x 143 cm (127 cm med løfteanordning)**

LEVERES MED

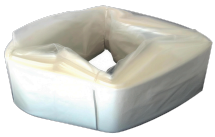

Kassett med 22 m LONGOPAC®-pose (montert)



Sugeslange (x1)

SUGING VED KILDEN



PETIT POTAM
Veggslipemaskin



FOUINE
Slipemaskin



CASTOR
Overflatefres

PRODUKTSIDE PÅ NETT

Skann for å åpne siden for IU81 på sept-tools.com.

- **Filterpatronene ULPA + PTFE leveres ferdig montert.** Støvsugeren leveres med alle tre filterpatronene montert.
- **Produsentgaranti 24 måneder.**