PERC'HEIGHT

BOREVOGN FOR TAK PÅ GAZELLE

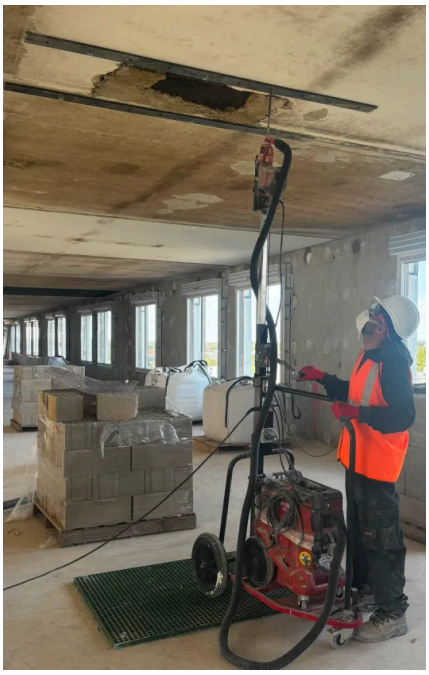

Byggeplassfoto. Borhammer vist som illustrasjon, ikke inkludert.

PERC'HEIGHT kombinerer vår vogn GAZELLE med standardhjul, den teleskopiske masten med tannstang og en støtte for borhammer SDS-Plus: du monterer din egen borhammer og borer i tak uten å bære den.

Du borer opptil 3 m høyde med føttene på gulvet, uten stillas og uten å holde borhammeren med utstrakte armer: plugging, festemidler, utbedring av forankringer.

Du justerer opp- og nedbevegelsen med håndtaket på masten, med bakhjulet bremset. Borhammeren styres med et håndtak av typen sykkelbrems, som godkjennes sammen med deg før bestilling.

Vognen foldes sammen for transport og oppbevaring.

TEKNISKE DATA

MAKSIMAL HØYDE	**3 m**
VEKT (UTEN BORHAMMER)	**32,8 kg**
MÅL UTFOLDET (L x b x H)	**1,60 x 0,66 x 0,37 m**
MÅL SAMMENFOLDET	**0,65 x 0,40 x 0,15 m**
MINIMUM HØYDE FOR VERTIKAL LASTING	**1,40 m**
UNDERSTELL	**Gazelle, standardhjul**
JUSTERING AV HØYDEN	**Manuell, håndtak på masten**
BORHAMMER	**Alle SDS-Plus, ikke levert**
BETJENING	**Håndtak av typen sykkelbrems**

LEVERES MED



Vogn GAZELLE med standardhjul og teleskopmast med tannstang



Støtte for borhammer (borhammer vist som illustrasjon, ikke levert)

PRODUKTSIDE PÅ NETT

Skann for å åpne siden for Perc'Height på sept-tools.com.

- **Borhammer ikke levert: oppgi oss modellen.** Vognen tar imot alle borhammere SDS-Plus. Med denne modellen godkjenner vi sammen håndtaket av typen sykkelbrems før bestilling.
- **Arbeid alltid tilkoblet en industristøvsuger i klasse H**, med åndedrettsvern P2 som minimum: boring i tak gir nedfallende støv som kan være farlig.
- **Aldri stå rett under borhammeren** under boring.
- **Produsentgaranti 24 måneder på vognen og støtten.** Borhammeren dekkes fortsatt av produsentens garanti. Lydnivået og hånd-arm-vibrasjonen er de som er oppgitt for denne borhammeren.